

รายงานข้อมูลสถิติการใช้บริการของงานวิชาการศึกษา

ประจำปีงบประมาณ พ.ศ. 2566

งานวิชาการศึกษา ได้จัดเก็บข้อมูลสถิติจากผู้รับบริการด้านบริการศึกษา โดยให้ผู้รับบริการประเมินความพึงพอใจต่อการรับบริการผ่าน Google Forms : <https://cmu.to/lh4L7> โดยมีรายละเอียดดังนี้

1. จำนวนการให้บริการ

เดือน	ต.ค.-65	พ.ย.-65	ธ.ค.-65	ม.ค.-66	ก.พ.-66	มี.ค.-66	เม.ย.-66	พ.ค.-66	มิ.ย.-66	ก.ค.-66	ส.ค.-66	ก.ย.-66
จำนวน (ครั้ง)	26	50	72	23	52	49	16	-	-	-	-	-

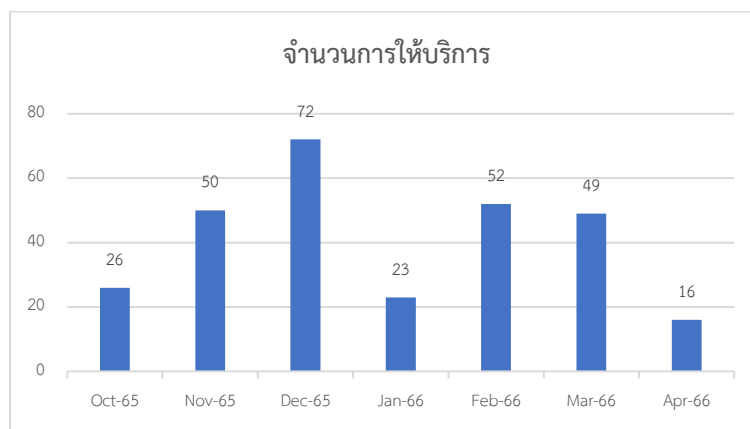

ข้อมูล ณ วันที่ 7 เมษายน 2566

2. สถานภาพผู้รับบริการ

เดือน	ต.ค.-65	พ.ย.-65	ธ.ค.-65	ม.ค.-66	ก.พ.-66	มี.ค.-66	เม.ย.-66	พ.ค.-66	มิ.ย.-66	ก.ค.-66	ส.ค.-66	ก.ย.-66
นศ. ปัจจุบัน	23	32	45	5	38	22	2	-	-	-	-	-
บุคคลภายนอก	3	18	27	18	14	27	14	-	-	-	-	-
รวม	26	50	72	23	52	49	16	-	-	-	-	-

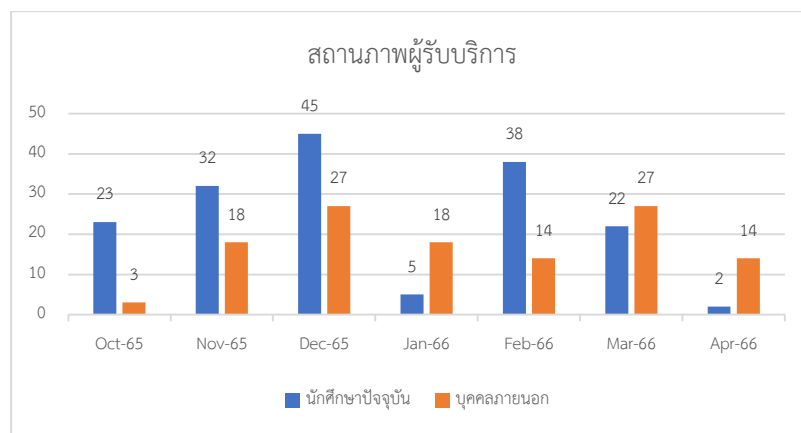

ข้อมูล ณ วันที่ 7 เมษายน 2566

3. การให้บริการ

เดือน	ต.ค.- 65	พ.ย.- 65	ธ.ค.- 65	ม.ค.- 66	ก.พ.- 66	มี.ค.- 66	เม.ย.- 66	พ.ค.- 66	มิ.ย.- 66	ก.ค.- 66	ส.ค.- 66	ก.ย.- 66
วิทยานิพนธ์/ สอบจบ	9	9	12	4	2	20	10	-	-	-	-	-
เงื่อนไขด้าน ภาษา	11	20	6	11	7	13	-	-	-	-	-	-
ทุนการศึกษา	2	2	-	-	-	-	-	-	-	-	-	-
ปรึกษาด้าน การเรียน	2	10	19	6	3	7	1	-	-	-	-	-
ปรึกษาด้าน หลักสูตร/รับ สมัคร นศ.ใหม่	2	8	35	1	34	8	-	-	-	-	-	-
อื่น ๆ	-	1		1	6	1	5	-	-	-	-	-
รวม	26	50	72	23	52	49	16	-	-	-	-	-

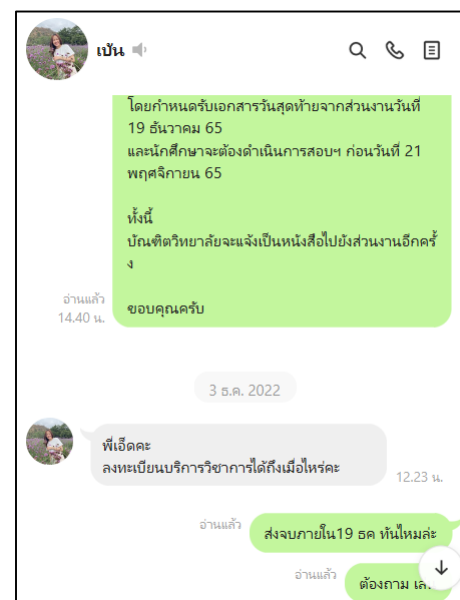
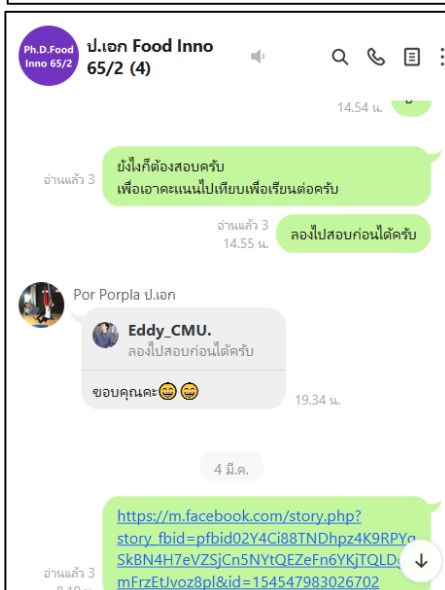
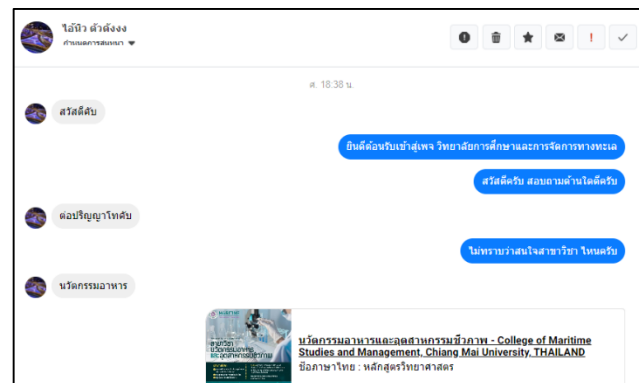
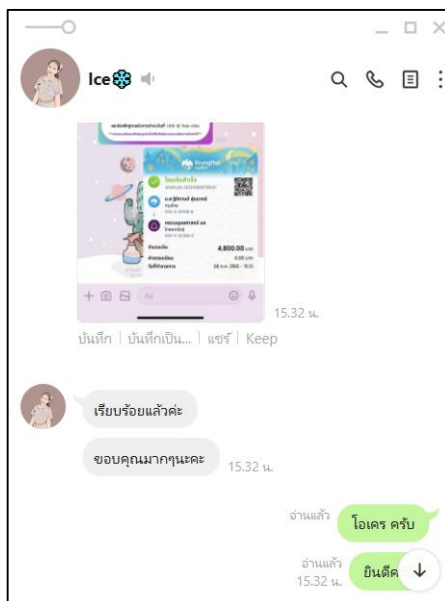

ตัวอย่าง การให้บริการข้อมูล

4. ผลการประเมินความพึงพอใจการให้บริการ

เดือน	ต.ค.- 65	พ.ย.- 65	ธ.ค.- 65	ม.ค.- 66	ก.พ.- 66	มี.ค.- 66	เม.ย.- 66	พ.ค.- 66	มิ.ย.- 66	ก.ค.- 66	ส.ค.- 66	ก.ย.- 66
1) เจ้าหน้าที่ให้บริการด้วยความสะอาด รวดเร็ว	5.00	5.00	5.00	5.00	5.00	4.98	5.00	-	-	-	-	-
2) การให้ข้อมูล/รายละเอียดเข้าใจง่าย	4.98	5.00	5.00	5.00	5.00	4.86	5.00	-	-	-	-	-
3) ได้รับบริการที่ตรงกับความต้งการ (ถูกต้อง ครบถ้วน ไม่มีผิดพลาด)	5.00	5.00	4.88	4.82	4.84	4.90	4.90	-	-	-	-	-
4) ภาพรวมของการให้บริการครั้งนี้	5.00	5.00	4.84	5.00	5.00	5.00	5.00	-	-	-	-	-
ความพึงพอใจในภาพรวม	5.00	5.00	4.93	4.96	4.96	4.94	4.98	-	-	-	-	-

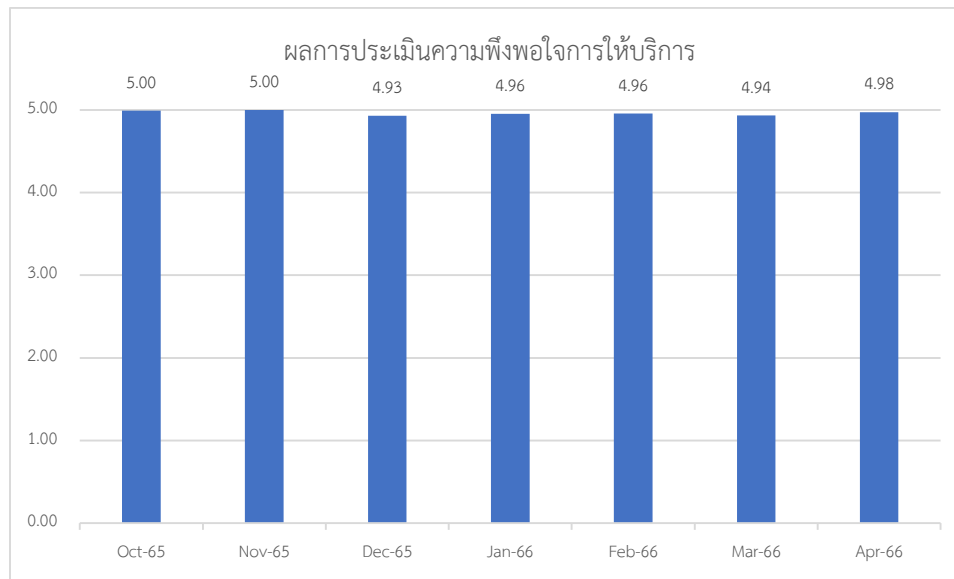

ข้อมูล ณ วันที่ 7 เมษายน 2566