



รายการขอเบิกอุปกรณ์/เครื่องแก้ว

ลำดับ	ชื่อ-นามสกุล	ตำแหน่ง	เบอร์โทรศัพท์	ห้องปฏิบัติการ	ว/ด/ป	แก้ไข	สถานะ	พิมพ์
1	น.ส.ปทุมมาศ เข้มแก้ว		0946830498	ห้องปฏิบัติการทางเคมีและกายภาพ	2024-03-20 21:11:52		รออนุมัติ	
2	น.ส.ปทุมมาศ เข้มแก้ว	นักศึกษา	0946830498	ห้องปฏิบัติการแปรรูปอาหาร	2024-03-20 20:05:32		รออนุมัติ	
3	Chanthearith Ny	นักศึกษา	0935340169	ห้องปฏิบัติการทางเคมีและกายภาพ	2024-03-18 15:40:37		รออนุมัติ	
4	นริศรา เมธีธรรยาพงษ์	นักศึกษา	0980941176	ห้องปฏิบัติการทางเคมีและกายภาพ	2024-03-09 09:51:23		รออนุมัติ	
5	นางสาวปทุมมาศ เข้มแก้ว	นักศึกษา	0946830498	ห้องปฏิบัติการทางเคมีและกายภาพ	2023-11-19 17:44:52		รออนุมัติ	

รายการขอเบิกอาหารเลี้ยงเชื้อ/สารเคมี/วัสดุสิ้นเปลือง

ลำดับ	ชื่อ-นามสกุล	ตำแหน่ง	เบอร์โทรศัพท์	ห้องปฏิบัติการ	ว/ด/ป	แก้ไข	สถานะ	พิมพ์
1	Chanthearith Ny	นักศึกษา	0935340169	ห้องปฏิบัติการทางเคมีและกายภาพ	2024-03-18 15:48:12		รอรับเรื่อง	
2	นริศรา เมธีธรรยาพงษ์	นักศึกษา	0980941176	ห้องปฏิบัติการทางเคมีและกายภาพ	2024-03-09 21:55:46		รอรับเรื่อง	
3	นางสาวปทุมมาศ เข้มแก้ว	นักศึกษา	0946830498	ห้องปฏิบัติการทางเคมีและกายภาพ	2024-02-10 11:18:23		รอรับเรื่อง	
4	นางสาวปทุมมาศ เข้มแก้ว	นักศึกษา	0946830498	ห้องปฏิบัติการทางเคมีและกายภาพ	2024-02-10 11:12:54		รอรับเรื่อง	



รายการขอเบิกอุปกรณ์/เครื่องแก้ว

ลำดับ	ชื่อ-นามสกุล	ตำแหน่ง	เบอร์โทรศัพท์	ห้องปฏิบัติการ	ว/ด/ป	แก้ไข	สถานะ	พิมพ์
1	น.ส.ปทุมมาศ เข้มแก้ว		0946830498	ห้องปฏิบัติการทางเคมีและกายภาพ	2024-03-20 21:11:52		รออนุมัติ	
2	น.ส.ปทุมมาศ เข้มแก้ว	นักศึกษา	0946830498	ห้องปฏิบัติการแปรรูปอาหาร	2024-03-20 20:05:32		รออนุมัติ	
3	Chanthearith Ny	นักศึกษา	0935340169	ห้องปฏิบัติการทางเคมีและกายภาพ	2024-03-18 15:40:37		รออนุมัติ	
4	นริศรา เมธิธรรยาพงษ์	นักศึกษา	0980941176	ห้องปฏิบัติการทางเคมีและกายภาพ	2024-03-09 09:51:23		รออนุมัติ	
5	นางสาวปทุมมาศ เข้มแก้ว	นักศึกษา	0946830498	ห้องปฏิบัติการทางเคมีและกายภาพ	2023-11-19 17:44:52		รออนุมัติ	

รายการขอเบิกอาหารเลี้ยงเชื้อ/สารเคมี/วัสดุสิ้นเปลือง

ลำดับ	ชื่อ-นามสกุล	ตำแหน่ง	เบอร์โทรศัพท์	ห้องปฏิบัติการ	ว/ด/ป	แก้ไข	สถานะ	พิมพ์
1	Chanthearith Ny	นักศึกษา	0935340169	ห้องปฏิบัติการทางเคมีและกายภาพ	2024-03-18 15:48:12		รอรับเรื่อง	
2	นริศรา เมธิธรรยาพงษ์	นักศึกษา	0980941176	ห้องปฏิบัติการทางเคมีและกายภาพ	2024-03-09 21:55:46		รอรับเรื่อง	
3	นางสาวปทุมมาศ เข้มแก้ว	นักศึกษา	0946830498	ห้องปฏิบัติการทางเคมีและกายภาพ	2024-02-10 11:18:23		รอรับเรื่อง	
4	นางสาวปทุมมาศ เข้มแก้ว	นักศึกษา	0946830498	ห้องปฏิบัติการทางเคมีและกายภาพ	2024-02-10 11:12:54		รอรับเรื่อง	

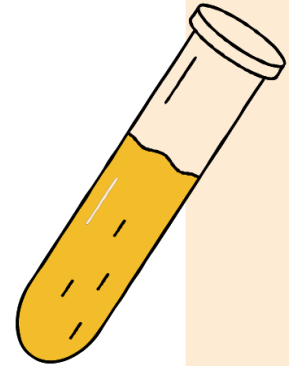

คู่มือการใช้งาน

ระบบแบบฟอร์มการเบิกอุปกรณ์
เครื่องแก้ว และการเบิกอาหารเลี้ยง
เชื้อ สารเคมี วัสดุสิ้นเปลือง

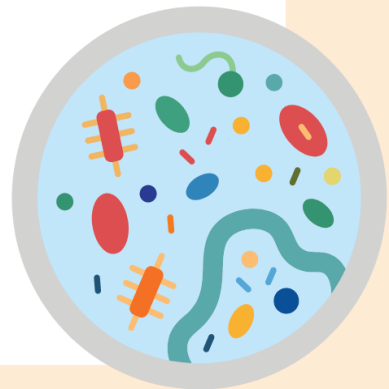
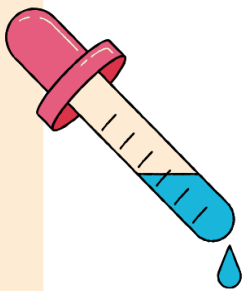

การเข้าใช้งานระบบ

1. <https://maritime.cmu.ac.th/>

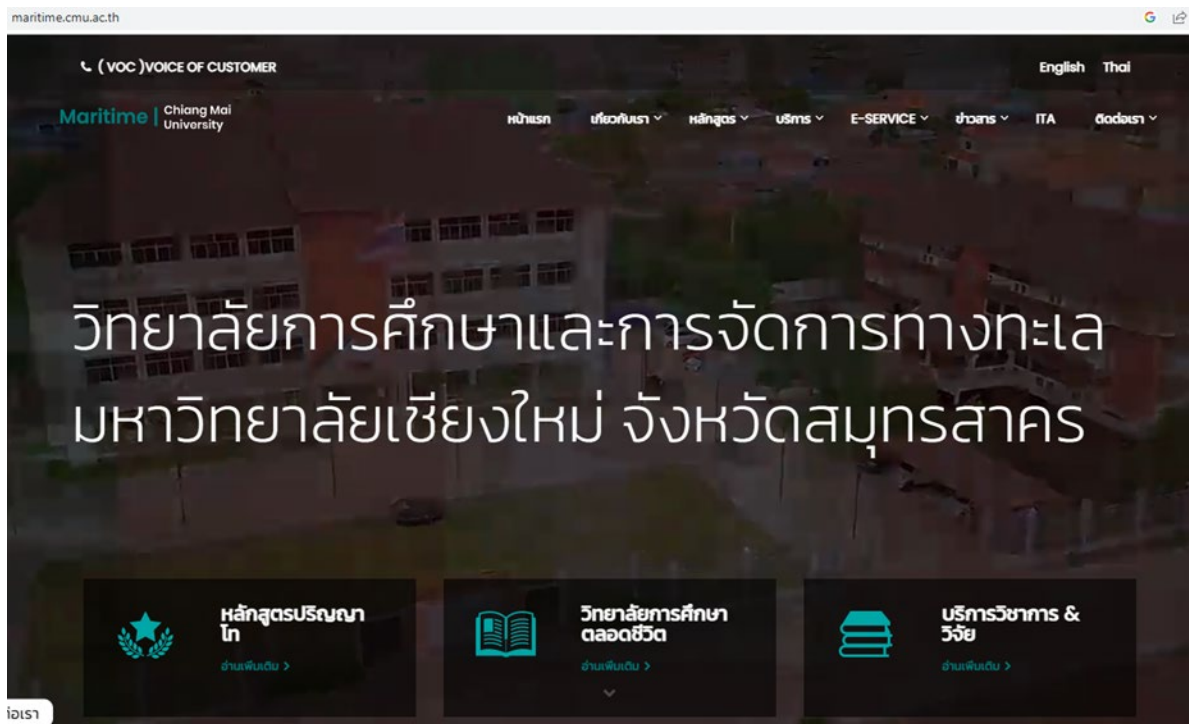

2. คลิกที่เมนู Laboratory

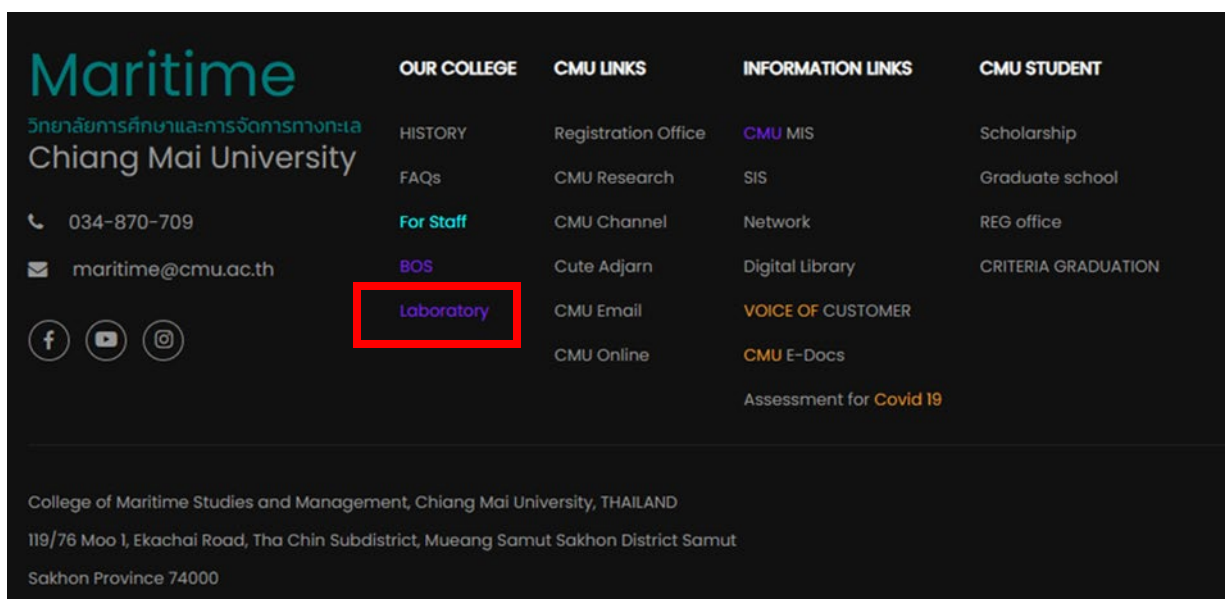

3. สามารถเลือกเบิกอุปกรณ์/เครื่องแก้ว หรืออาหารเลี้ยงเชื้อ/สารเคมี/วัสดุ ตามรายการด้วยซ้ำมือ

The screenshot displays the PICK UP LAB mobile application interface. On the left is a blue sidebar menu with the following items: PICK UP LAB, หน้าแรก, สำนักผู้ใช้งาน, อุปกรณ์/เครื่องแก้ว (highlighted with a red box), อาหารเลี้ยงเชื้อ/สารเคมี/วัสดุ, and ติดต่อ. The main content area shows two tables of request records.

รายการขอเบิกอุปกรณ์/เครื่องแก้ว

ลำดับ	ชื่อ-นามสกุล	ตำแหน่ง	เบอร์โทรศัพท์	ห้องปฏิบัติการ	ว/อ/ป	แก้ไข	สถานะ	พิมพ์
-------	--------------	---------	---------------	----------------	-------	-------	-------	-------

รายการขอเบิกอาหารเลี้ยงเชื้อ/สารเคมี/วัสดุสิ้นเปลือง

ลำดับ	ชื่อ-นามสกุล	ตำแหน่ง	เบอร์โทรศัพท์	ห้องปฏิบัติการ	ว/อ/ป	แก้ไข	สถานะ	พิมพ์
1	รศ.ดร.สุธี วงศ์เดอ	อาจารย์	034-870708	ห้องปฏิบัติการทางจุลชีววิทยา	2023-06-28 08:36:31		รอดูเรื่อง	

การใช้งานระบบแบบฟอร์มการเบิกอุปกรณ์/เครื่องแก้ว

1. คลิกที่รายการ อุปกรณ์/เครื่องแก้ว

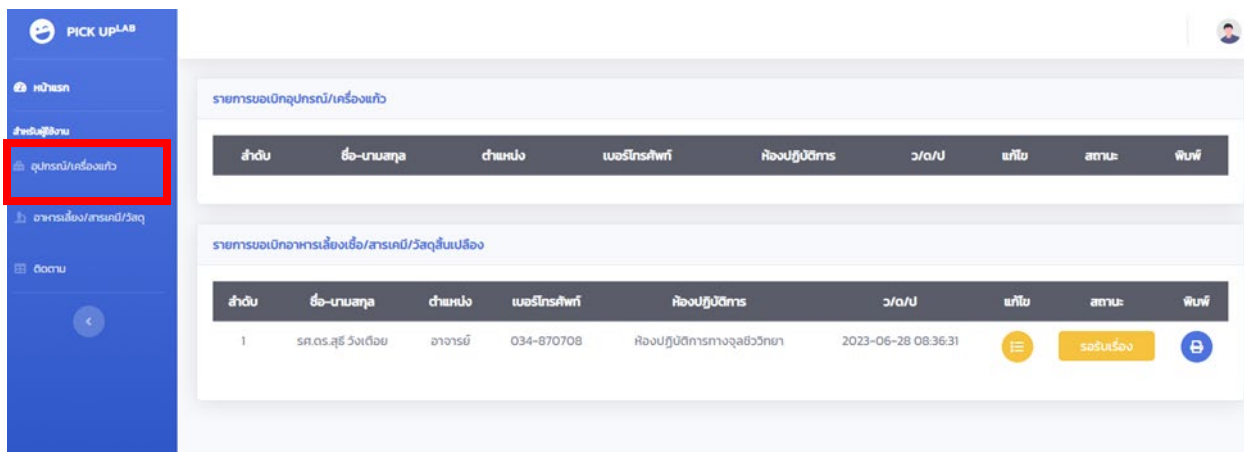

2. กรอกรายละเอียดในแบบฟอร์ม แล้วกด Save

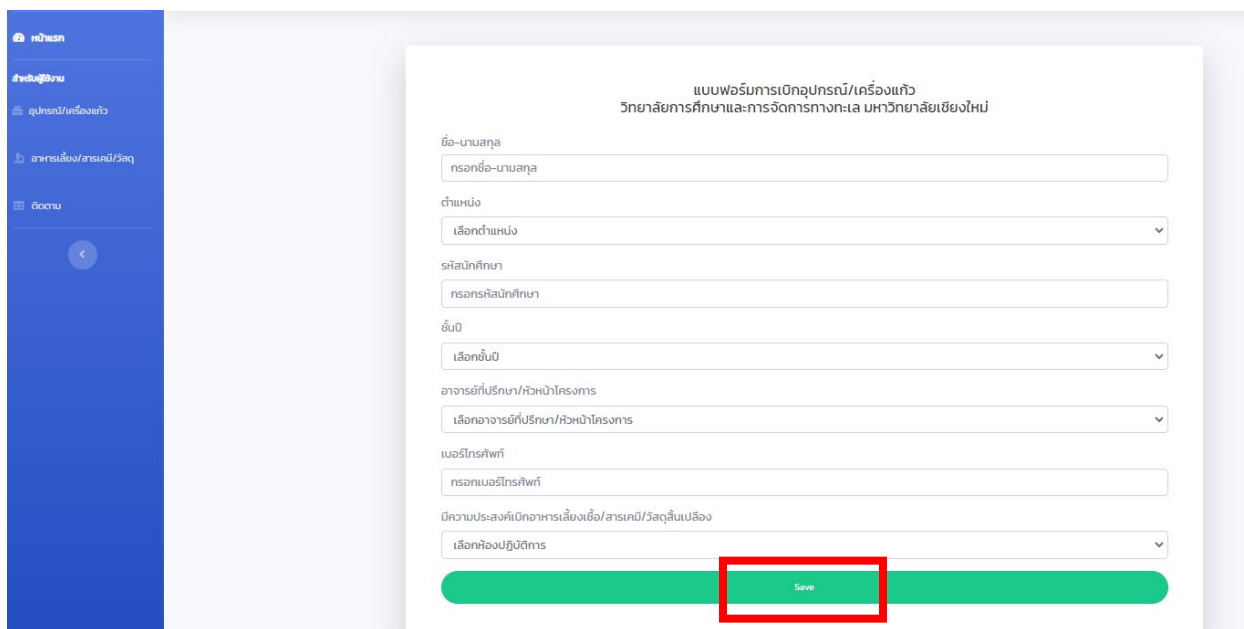

3. กรอกรายการและขนาดอุปกรณ์เครื่องแก้วที่ต้องการเบิกในช่อง กรอกรายการ/ขนาดให้ครบถ้วน จากนั้นกดจำนวนที่ต้องการ
ช่อง จำนวน แล้วกดรูปแบบการยืมที่ช่อง ยืม จากนั้นกดเพิ่มที่ช่อง เพิ่มรายการ

แบบฟอร์มการเบิกอุปกรณ์/เครื่องแก้ว
วิทยาลัยการศึกษาและการจัดการทางทะเล มหาวิทยาลัยเชียงใหม่

เอกสารเลขที่: LB_660606003 ชื่อ-นามสกุล: นางสาวารีน คำแลบ ตำแหน่ง: นักศึกษา

รหัสนักศึกษา: 6600001 ชั้นปี: 1 เบอร์โทรศัพท์: 0800001111

มีความประสงค์เบิกอาหารเลี้ยงเชื้อ/สารเคมี/วัสดุสิ้นเปลือง: ห้องปฏิบัติการทางจุลชีววิทยา อาจารย์ที่ปรึกษา/หัวหน้าโครงการ: รองศาสตราจารย์ ดร.สุธี วงศ์เดียง

กรอกรายการ/ขนาดให้ครบถ้วน: Beaker ขนาด 600 mL จำนวน: 3 รูปแบบ: ยืม คืน **เพิ่มรายการ**

เสร็จสิ้น

ลำดับ รายการ จำนวน รูปแบบ

4. ต้องการกรอกรายการอุปกรณ์เครื่องแก้วเพิ่ม สามารถทำตามข้อที่ 3 เมื่อกรอกรายการอุปกรณ์เครื่องแก้วครบแล้ว
กดช่อง **เสร็จสิ้น**

แบบฟอร์มการเบิกอุปกรณ์/เครื่องแก้ว
วิทยาลัยการศึกษาและการจัดการทางทะเล มหาวิทยาลัยเชียงใหม่

เอกสารเลขที่: LB_660606003 ชื่อ-นามสกุล: นางสาวารีน คำแลบ ตำแหน่ง: นักศึกษา

รหัสนักศึกษา: 6600001 ชั้นปี: 1 เบอร์โทรศัพท์: 0800001111

มีความประสงค์เบิกอาหารเลี้ยงเชื้อ/สารเคมี/วัสดุสิ้นเปลือง: ห้องปฏิบัติการทางจุลชีววิทยา อาจารย์ที่ปรึกษา/หัวหน้าโครงการ: รองศาสตราจารย์ ดร.สุธี วงศ์เดียง

กรอกรายการ/ขนาดให้ครบถ้วน: จำนวน: รูปแบบ: ยืม คืน **เพิ่มรายการ**

เสร็จสิ้น

ลำดับ รายการ จำนวน รูปแบบ

1 Beaker ขนาด 600 mL 3 ยืม

การใช้งานระบบแบบฟอร์มการเบิกอาหารเลี้ยงเชื้อ/สารเคมี/วัสดุ

1. คลิกที่รายการ อาหารเลี้ยงเชื้อ/สารเคมี/วัสดุ

รายการขอเบิกอุปกรณ์/เครื่องแก้ว

ลำดับ	ชื่อ-นามสกุล	ตำแหน่ง	เบอร์โทรศัพท์	ห้องปฏิบัติการ	ว/อ/ป	แก้ไข	สถานะ	พิมพ์
1	นางสาวนารีน กำแปง	นักศึกษ	0800001111	ห้องปฏิบัติการทางจุลชีววิทยา	2023-06-28 11:47:31		ขอเบิก	

รายการขอเบิกอาหารเลี้ยงเชื้อ/สารเคมี/วัสดุสิ้นเปลือง

ลำดับ	ชื่อ-นามสกุล	ตำแหน่ง	เบอร์โทรศัพท์	ห้องปฏิบัติการ	ว/อ/ป	แก้ไข	สถานะ	พิมพ์
1	รศ.ดร.สุวิ วัฒนชัย	อาจารย์	034-870708	ห้องปฏิบัติการทางจุลชีววิทยา	2023-06-28 08:36:31		ขอเบิก	

2. กรอกรายละเอียดในแบบฟอร์ม แล้วกด Save

แบบฟอร์มการเบิกอาหารเลี้ยงเชื้อ/สารเคมี/วัสดุสิ้นเปลือง
วิทยาลัยการศึกษาศึกษาและการจัดการทางทะเล มหาวิทยาลัยเชียงใหม่

ชื่อ-นามสกุล

ตำแหน่ง

รหัสนักศึกษา

ชั้นปี

อาจารย์ที่ปรึกษา/หัวหน้าโครงการ

เบอร์โทรศัพท์

มีความประสงค์เบิกอาหารเลี้ยงเชื้อ/สารเคมี/วัสดุสิ้นเปลือง

3. กรอกรายการอาหารเลี้ยงเชื้อ/สารเคมีที่ต้องการเบิกในช่อง **รายการ** จากนั้นกรอกความเข้มข้นในการเตรียมที่ช่อง **ความเข้มข้น** และกรอกปริมาณที่ต้องการเตรียมที่ช่อง **ปริมาณ** แล้วกรอกปริมาณที่ต้องการเบิกที่ช่อง **(g/ml)** จากนั้นกดปุ่มที่ช่อง **เพิ่มรายการ**

แบบฟอร์มการเบิกอาหารเลี้ยงเชื้อ/สารเคมี/วัสดุสิ้นเปลือง
วิทยาลัยการศึกษและการจัดการทางทะเล มหาวิทยาลัยเชียงใหม่

เอกเลขที่: LK_660606002 | ชื่อ-นามสกุล: นายบุญดี คำแลบ | ตำแหน่ง: นักศึกษา
รหัสนักศึกษา: 66000002 | ชั้นปี: 1 | เบอร์โทรศัพท์: 0830002222
อาจารย์ที่ปรึกษา/หัวหน้าโครงการ: รองศาสตราจารย์ ดร.สุธี วงศ์เดือย | มีความประสงค์เบิกอาหารเลี้ยงเชื้อ/สารเคมี/วัสดุสิ้นเปลือง: ห้องปฏิบัติการทางจุลชีววิทยา

รายการ: Peptone ① | ความเข้มข้น: 1 ② | ปริมาณ: 300 ③ | (g)/(ml): 3 ④ | หมายเหตุ: หมายเหตุ

เพิ่มรายการ ⑤

ลำดับ	รายการ	ความเข้มข้น	ปริมาณ	น้ำหนัก	หมายเหตุ
-------	--------	-------------	--------	---------	----------

4. ต้องการเบิกอาหารเลี้ยงเชื้อ/สารเคมีที่ต้องการเบิกเพิ่ม สามารถทำตามข้อที่ 3 เมื่อกรอกรายการอาหารเลี้ยงเชื้อ/สารเคมีครบแล้วกดช่อง **เสร็จสิ้น**

แบบฟอร์มการเบิกอาหารเลี้ยงเชื้อ/สารเคมี/วัสดุสิ้นเปลือง
วิทยาลัยการศึกษและการจัดการทางทะเล มหาวิทยาลัยเชียงใหม่

เอกเลขที่: LK_660606002 | ชื่อ-นามสกุล: นายบุญดี คำแลบ | ตำแหน่ง: นักศึกษา
รหัสนักศึกษา: 66000002 | ชั้นปี: 1 | เบอร์โทรศัพท์: 0830002222
อาจารย์ที่ปรึกษา/หัวหน้าโครงการ: รองศาสตราจารย์ ดร.สุธี วงศ์เดือย | มีความประสงค์เบิกอาหารเลี้ยงเชื้อ/สารเคมี/วัสดุสิ้นเปลือง: ห้องปฏิบัติการทางจุลชีววิทยา

รายการ: ทรอกรายการ/ขนาดให้ครบถ้วน | ความเข้มข้น: ระดับความเข้มข้น | ปริมาณ: ปริมาณ | (g)/(ml): น้ำหนัก/ปริมาณ | หมายเหตุ: หมายเหตุ

เพิ่มรายการ | **เสร็จสิ้น**

บันทึกสำเร็จ

ลำดับ	รายการ	ความเข้มข้น	ปริมาณ	น้ำหนัก	หมายเหตุ
1	Peptone	1	300	3	

การติดตามสถานะเบิกจ่าย

1. คลิกที่รายการ ติดตาม

ลำดับ	ชื่อ-นามสกุล	ตำแหน่ง	เบอร์โทรศัพท์	ห้องปฏิบัติการ	ว/อ/ป	แก้ไข	สถานะ	พิมพ์
1	นางสาวนารีน กำแล	นักศึกษา	0800001111	ห้องปฏิบัติการทางจุลชีววิทยา	2023-06-28 11:47:31		รอดำเนินการ	

ลำดับ	ชื่อ-นามสกุล	ตำแหน่ง	เบอร์โทรศัพท์	ห้องปฏิบัติการ	ว/อ/ป	แก้ไข	สถานะ	พิมพ์
1	นายปริญญ์ กำแล	นักศึกษา	0830002222	ห้องปฏิบัติการทางจุลชีววิทยา	2023-06-28 13:27:45		รอดำเนินการ	
2	รศ.ดร.สุธี วัฒนชัย	อาจารย์	034-870708	ห้องปฏิบัติการทางจุลชีววิทยา	2023-06-28 08:36:31		รอดำเนินการ	

2. ตรวจสอบชื่อ - นามสกุล และสถานการณ้เบิกจ่ายที่ช่อง สถานะ

ลำดับ	ชื่อ-นามสกุล	ตำแหน่ง	ห้องปฏิบัติการ	วันที่อาจารย์อนุมัติ	วันที่เบิกจ่าย	สถานะ
1	นางสาวนารีน กำแล	นักศึกษา	ห้องปฏิบัติการทางจุลชีววิทยา			รอดำเนินการ
2	นางสาวสิ่ง รัทแล	ผู้ช่วยวิจัย	ห้องปฏิบัติการทางจุลชีววิทยา	2023-06-28 09:47:03	2023-06-28 13:37:26	อนุมัติ
3	รศ.ดร.สุธี วัฒนชัย	อาจารย์	ห้องปฏิบัติการทางจุลชีววิทยา	2023-06-27 16:28:24		รอดำเนินการ

ลำดับ	ชื่อ-นามสกุล	ตำแหน่ง	ห้องปฏิบัติการ	วันที่อาจารย์อนุมัติ	วันที่เบิกจ่าย	สถานะ
1	นายปริญญ์ กำแล	นักศึกษา	ห้องปฏิบัติการทางจุลชีววิทยา	2023-06-28 13:35:29		รอดำเนินการ
2	รศ.ดร.สุธี วัฒนชัย	อาจารย์	ห้องปฏิบัติการทางจุลชีววิทยา			รอดำเนินการ

หมายเหตุ

สถานะ

รอดำเนินการ

เอกสารส่งถึงอาจารย์ที่ปรึกษา รอดำเนินการจากอาจารย์ที่ปรึกษา

รอดำเนินการ

ได้รับการอนุมัติจากอาจารย์ที่ปรึกษา รอดำเนินการจากนักวิทยาศาสตร์

อนุมัติ

ได้รับการเบิกจ่ายจากนักวิทยาศาสตร์แล้ว สามารถไปรับสิ่งที่ต้องการเบิกได้

